

**INFORME JURÍDICO, TÉCNICO, ECONÓMICO Y AMBIENTAL DE LAS PROPUESTAS DE CONTRATO DE
CONCESION VIABILIZADAS EN EL MUNICIPIO DE VICTORIA DEPARTAMENTO DE CALDAS**

05 DE MAYO DE 2026

INTRODUCCIÓN

La Agencia Nacional de Minería, ANM, es la entidad del Estado que tiene por objeto principal administrar integralmente los recursos minerales, promover el aprovechamiento óptimo y sostenible de los recursos mineros de conformidad con las normas pertinentes y en coordinación con las autoridades ambientales en los temas que lo requieran, lo mismo que hacer seguimiento a los títulos mineros¹.

La ANM se compone en su organización, conforme al Decreto 4134 de 2011² por Presidencia, la Oficina Asesora Jurídica, la Oficina de Control Interno, la Oficina de Tecnología e Información y cuatro vicepresidencias: Vicepresidencia Administrativa y Financiera, Vicepresidencia de Contratación y Titulación, Vicepresidencia de Seguimiento, Control y Seguridad Minera y Vicepresidencia de Promoción y Fomento. Estas a su vez se dividen en grupos de trabajo según lo establecen las Resoluciones 206 de 2013, 790 de 2019 y 223 de 2021.

La Vicepresidencia de Contratación y Titulación Minera – VCT se encarga de evaluar las solicitudes de contrato de concesión minera en cuatro aspectos, a saber: técnico, jurídico, económico y revisa las certificaciones ambientales emitidas por las autoridades ambientales; lo anterior con el fin de determinar cuáles cumplen y son susceptibles de convertirse en un título minero.

Las solicitudes mineras se pueden presentar por personas naturales, jurídicas, de nacionalidad colombiana o extranjera, éstas se radican únicamente en la página web www.anm.gov.co, cuando la misma cumple con los requisitos mencionados anteriormente, se considera viabilizada, a partir de ese momento inicia el procedimiento de Relacionamento Social Previo al Otorgamiento de Títulos Mineros en el Territorio Nacional³ adoptado mediante Resolución 1099 del 22 de diciembre de 2023⁴, modificada parcialmente por la Resolución No. 558 del 21 de agosto de 2024 y actualizado mediante la Resolución 1242 del 7 de abril de 2026.

En el marco del procedimiento de Relacionamento Social Previo al Otorgamiento de Títulos Mineros en el Territorio Nacional, se construye el presente documento que toma extractos de los informes de evaluación jurídicos, técnicos, económicos y de la validación de la certificación ambiental de las solicitudes viabilizadas por el Grupo de Contratación Minera y que podrían convertirse en títulos mineros. En ese sentido, el objetivo de este informe es presentar la información de manera clara, transparente y previa a la Audiencia Pública Minera acorde con la garantía del derecho a la participación informada. Asimismo, en este documento se podrán encontrar los links de acceso a las evaluaciones aplicadas a cada solicitud minera.

A continuación, se indica lo evaluado por cada componente:

- **Evaluación Jurídica** se revisa que la persona natural o jurídica solicitante, no tenga impedimentos legales para suscribir un contrato con el Estado, tenga la capacidad legal para presentar la propuesta, sin que cuente con ningún impedimento para hacerlo o para suscribir el contrato en el evento de ser viable.

¹ La ANM hace parte del sector minero del país que está conformado por: Ministerio de Minas y Energía como cabeza del sector. La Unidad de Planeación Minero-Energética - UPME. El Instituto de Planificación y Promoción de Soluciones – IPSE. El Servicio Geológico Colombiano - SGC. La Comisión de Regulación de Energía y Gas – CREG y la Agencia Nacional de Hidrocarburos – ANH.

² <https://www.funcionpublica.gov.co/eva/gestornormativo/norma.php?i=44599>

³ https://anm.gov.co/sites/default/files/MIS3-P-008_Procedimiento_Audiencias_Pu%CC%81blicas_Minera.pdf

⁴ https://www.anm.gov.co/sites/default/files/Resoluci%C3%B3n_1099_de_22_diciembre_de_2023.pdf

- **Evaluación técnica** se revisa la propuesta sobre las actividades a realizar durante la fase de exploración presentada por parte de la persona natural o jurídica solicitante. A su vez se evalúa que el área de la solicitud no se encuentre en zonas de restricción para el ejercicio de la actividad minera o se determina si se debe exigir algún permiso o condición para su desarrollo.
- **Evaluación económica** se revisa que la persona natural o jurídica solicitante tenga la capacidad económica para cumplir con lo propuesto en el componente técnico, esto buscando que se garantice el cumplimiento de sus obligaciones contractuales.
- **Evaluación ambiental** se valida la certificación ambiental emitida por la autoridad ambiental, a través del cual las mismas certifican, la existencia o no, de áreas de interés ambiental, y, si es posible, o no, el desarrollo de actividades mineras en un lugar en específico. Vale la pena resaltar que esta certificación no reemplaza la licencia ambiental, la cual es un requisito que se le exige posterior a la titulación y previo a la fase de explotación.

GLOSARIO

Autoridad ambiental: que emite certificado ambiental previo al otorgamiento de títulos mineros: son las entidades del Estado cuyas funciones están dirigidas al seguimiento de los recursos naturales renovables, aprobar estudios de impacto ambiental, adoptar términos y guías ambientales, aprobar la Licencia Ambiental, delimitar geográficamente las áreas protegidas.

Autoridad minera: Autoridad nacional que tiene a su cargo la administración de los recursos mineros, actualmente la Agencia Nacional de Minería.

Canon superficiario: Valor que cobra la Agencia Nacional de Minería quien es la autoridad minera sobre la totalidad los títulos otorgados que se encuentran en etapa de exploración.

Ciclo minero: fases que inician una vez se otorga el título minero y que ocurre en la medida en que avanza el proyecto minero, estas son: exploración, construcción y montaje, explotación y cierre de la mina. Vale la pena mencionar que cada actividad cuenta con unos requisitos que se deben cumplir para avanzar entre cada fase del proyecto minero.

Certificación ambiental: documento por el que las autoridades ambientales certifican la existencia o no de áreas de interés ambiental. Además, certifican si es posible o no el desarrollo de actividades mineras en un lugar en específico.

Licencia ambiental: Autorización que otorga la autoridad ambiental competente a una persona (natural o jurídica), para la ejecución de un proyecto, obra o actividad. Autorización que otorga la autoridad ambiental competente para la construcción, el montaje y la explotación. Vale la pena mencionar que en los proyectos mineros la

licencia ambiental es un requisito para pasar de la fase de exploración a la fase de explotación.

Áreas protegidas del Sistema Nacional de Áreas Protegidas (SINAP): Según los lineamientos que fueron establecidos por la Circular SG-40002023E4000013 del 19 de enero de 2023, del Ministerio de Ambiente y Desarrollo Sostenible (MADS), las áreas protegidas del Sistema Nacional de Áreas Protegidas (SINAP) son: el Sistema de Parques Nacionales Naturales, las Reservas Forestales Protectoras, los Parques Nacionales Regionales, los Distritos de Manejo Integrado, los Distritos de Conservación de Suelo, las Áreas de Recreación y las Reservas Naturales de la Sociedad Civil.

Áreas de conservación In Situ de Origen legal: Según los lineamientos que fueron establecidos por la Circular SG-40002023E4000013 del 19 de enero de 2023, del Ministerio de Ambiente y Desarrollo Sostenible (MADS), las áreas de conservación In Situ (en sitio) de Origen legal son: las Reservas Forestales de la Ley 2a de 1959, los Humedales RAMSAR y Humedales no RAMSAR, los Páramos, los Arrecifes de Coral, los Pastos Marinos y Manglares, las Reservas Temporales Excluibles de la Minería y las Zonas Compatibles con las Explotaciones Mineras de la Sabana.

Licencia de Exploración: Es el título que le otorga la Agencia Nacional de Minería (autoridad minera) a una persona (natural o jurídica), el derecho a realizar trabajos para establecer la existencia de yacimientos de minerales dentro de una zona determinada.

Programa de Trabajos y Obras –PTO: Documento técnico construido por el titular que contiene estudios y trabajos de exploración, indicando la forma y condiciones técnicas sobre las cuales desarrollará el proyecto minero. Este requisito es exigido por la autoridad minera para pasar de la fase de exploración a la fase de explotación.

Propuesta de Contrato de Concesión Minera (PCC): Es una de las formas que existe jurídicamente por la cual una persona (natural o jurídica) solicita se le otorgue un contrato de concesión minera.

Propuesta de Contrato de Concesión Minera con requisitos diferenciales (PCCD): Es una de las formas que existe jurídicamente por la cual se le otorga un título de pequeña minería a una persona natural o jurídica y da la facultad para que explore y explote recursos minerales en un área específica que haya solicitado y que haya cumplido con requisitos técnicos, jurídicos y ambientales. A través de esta figura se puede explotar hasta 100 hectáreas. Con las PCCD existen dos ventajas, la primera es que se puede hacer una explotación anticipada y la segunda es que la capacidad económica es más flexible.

Es la forma a través de la cual se solicita el otorgamiento de un contrato de concesión minera, bajo unos requisitos diferenciales a favor de mineros de pequeña escala y beneficiarios de devolución de áreas para la formalización minera. En esta clase de propuestas se puede solicitar explotación anticipada, es decir que puede explotar desde la etapa de exploración, previo los permisos técnicos y ambientales.

Solicitud viabilizada: Aquellas solicitudes y/o propuestas de contrato de concesión, propuestas de contrato de concesión con requisitos diferenciales y solicitudes de licencias de exploración que han cumplido jurídica, técnica, económica y ambientalmente con los requisitos exigidos por la Ley a través de la autoridad minera.

Regalía: Pago obligatorio que los titulares mineros deben cancelar a favor del Estado Colombiano por la explotación de los recursos no renovables. Este pago se realiza a partir de la fase de explotación.

Título minero: Es el contrato de concesión minera que otorga el derecho a explorar y explotar el suelo y el subsuelo minero de propiedad de la Nación.

Para tener en cuenta

1. Momento precontractual: Inicia con la radicación de la propuesta a través de la plataforma Anna Minería y es el momento previo al otorgamiento de título minero
2. Momento contractual: Es la suscripción del contrato de concesión minera y se inicia el ciclo minero con la fase de exploración.
3. Momento de cierre: Es el proyecto de salida de la (persona natural o jurídica) del territorio en el que se realizan acciones de restauración por los impactos ocasionados.

CICLO MINERO (ILUSTRACIÓN)





En adelante solo se presentarán los informes del momento precontractual, que no corresponden a los momentos contractual y de cierre, pues su desarrollo no es objeto de este documento considerando que los títulos no se han otorgado.

SOLICITUDES VIABILIZADAS OBJETO DEL PROCEDIMIENTO DE RELACIONAMIENTO SOCIAL PREVIO AL OTORGAMIENTO DE TÍTULOS MINEROS EN EL TERRITORIO NACIONAL

Las siguientes solicitudes son las que se encuentran viabilizadas para el posible otorgamiento de títulos mineros y que fueron presentadas en las actividades desarrolladas en el marco del procedimiento de Relacionamento Social Previo al Otorgamiento de Títulos Mineros en el Territorio Nacional:

No.	CODIGO DE EXPEDIENTE	MODALIDAD	MUNICIPIOS	AREA HA	SOLICITANTE	GRUPO DE MINERALES	FECHA DE RADICACION
1	OG2-14511	CONTRATO DE CONCESIÓN (L.685)	MARQUETALIA, SAMANÁ, VICTORIA	1390.6892	(37666) ACTIVOS MINEROS DE COLOMBIA S.A.S.	METALES PRECIOSOS Y OTROS	2/07/2013
2	503958	CONTRATO DE CONCESIÓN (L.685)	VICTORIA	584.1379	(83383) DANIEL FERNANDO ARENAS LEON	MATERIALES DE CONSTRUCCIÓN	30/12/2021
3	504118	CONTRATO DE CONCESIÓN (L.685)	VICTORIA	96.7461	(83383) DANIEL FERNANDO ARENAS LEON	MATERIALES DE CONSTRUCCIÓN	21/01/2022
4	504119	CONTRATO DE CONCESIÓN (L.685)	LA DORADA, VICTORIA	191.0181	(83383) DANIEL FERNANDO ARENAS LEON	MATERIALES DE CONSTRUCCIÓN	21/01/2022
5	504121	CONTRATO DE CONCESIÓN (L.685)	VICTORIA	211.8651	(83383) DANIEL FERNANDO ARENAS LEON	MATERIALES DE CONSTRUCCIÓN	21/01/2022
6	511410	CONTRATO DE CONCESIÓN (L.685)	LA DORADA, VICTORIA	1684.1048	(99712) Inversiones Agropecuarias y Urbanas Gómez Daza S.A.S.	MATERIALES DE CONSTRUCCIÓN	28/07/2025
7	512287	CONTRATO DE CONCESIÓN (L.685)	LA DORADA, VICTORIA	349.0877	(99712) Inversiones Agropecuarias y Urbanas Gómez Daza S.A.S.	MATERIALES DE CONSTRUCCIÓN	4/02/2026

INFORME TÉCNICO, ECONÓMICO, JURÍDICO Y AMBIENTAL DE LAS PROPUESTAS DE CONTRATO DE CONCESION VIABILIZADAS EN EL MUNICIPIO DE VICTORIA (CALDAS)

MAPA CON UBICACIÓN GENERAL DE SOLICITUDES VIABILIZADAS

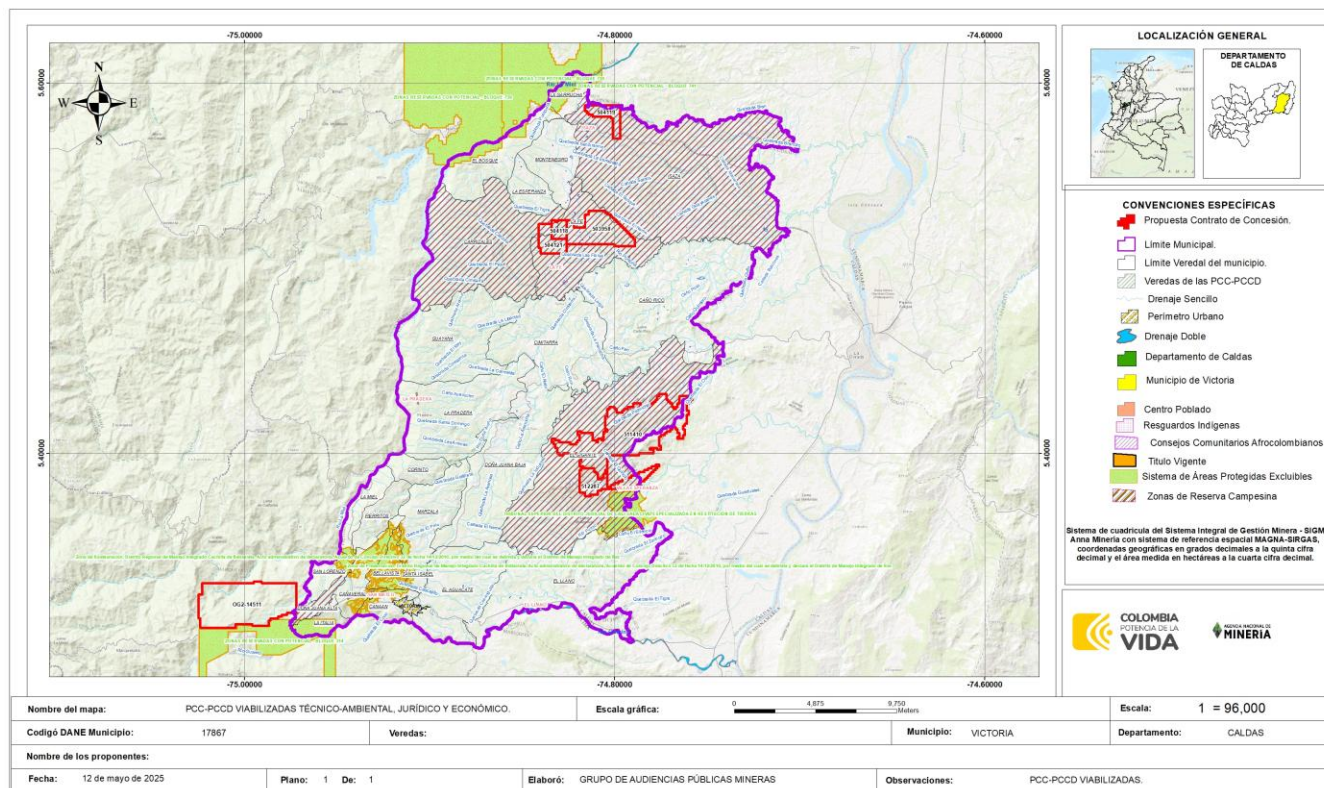

Plano Ubicación geográfica de las propuestas de contrato de concesión Viabilizadas.
Fuente: Equipo Audiencias Públicas Mineras – ANM.

En el gráfico anterior podrá encontrar la información relacionada con las veredas donde se encuentran las solicitudes viabilizadas, el tipo de mineral solicitado, placa y nombre de proponente.

A continuación, se describe la superposición de cada una de las propuestas de contrato de concesión viabilizadas con los Municipios y Veredas, es importante mencionar que dicho análisis cartográfico se realizó con información oficial del Instituto Geográfico Agustín Codazzi IGAC (División Político-administrativa municipal) y la Dirección de Información Geoestadística del DANE (División Político-administrativa Veredal), la cual reposa en el visor Geográfico ANNA MINERIA.

**UBICACIÓN GEOGRÁFICA DE LAS PROPUESTAS DE CONTRATO DE CONCESIÓN VIABILIZADAS
EN EL MUNICIPIO DE VICTORIA – CALDAS**

No.	CODIGO DE EXPEDIENTE	NOMBRE DEP	NOMBRE MPIO	NOMBRE VEREDA	FUENTE	VIGENCIA	COD_DPTO
1	504121	CALDAS	VICTORIA	LA FE	POT	27/12/2019	17
			VICTORIA	CARRIZALES	DANE - 2020	9/09/2021	
2	OG2-14511		MARQUETALIA, SAMANÁ, VICTORIA	DOÑA JUANA ALTA	DANE - 2020	9/09/2021	
3	504118		VICTORIA	LA FE	POT	27/12/2019	
			VICTORIA	CARRIZALES	DANE - 2020	9/09/2021	
4	504119		LA DORADA, VICTORIA	ISAZA	DANE - 2020	9/09/2021	
5	511410		LA DORADA, VICTORIA	EL GIGANTE	DANE - 2020	9/09/2021	
6	503958		VICTORIA	ISAZA	DANE - 2020	9/09/2021	
			VICTORIA	LA FE	POT	27/12/2019	
7	512287		LA DORADA, VICTORIA	EL GIGANTE	DANE - 2020	9/09/2021	

1. INFORME DE EVALUACIÓN DE LA PROPUESTA DE CONTRATO DE CONCESIÓN No. 504121

EVALUACIÓN JURÍDICA: En evaluación jurídica realizada el día 29 de abril del 2026, se determinó que la propuesta cumple con los requerimientos de capacidad jurídica, por lo que se recomienda la celebración de audiencia pública minera.

Enlace de acceso: [504121](#)

EVALUACIÓN TÉCNICA: En evaluación técnica realizada el día 4 de noviembre de 2022, se determinó que la propuesta de contrato de concesión presentada por (83383) DANIEL FERNANDO ARENAS LEON para ARENAS, ASFALTO NATURAL, GRAVAS, RECEBO en un área de 211,8651 hectáreas y localizada en el municipio de VICTORIA, CUMPLE técnicamente con los requisitos técnicos en lo referente a área y Programa Mínimo Exploratorio.

Enlace de consulta: [2. Evaluación Técnica - OneDrive](#)

EVALUACIÓN ECONÓMICA: De conformidad con la evaluación Económica realizada el 15/MAR/2023, el proponente DANIEL FERNANDO ARENAS LEON demostró que cuenta con los recursos suficientes para asegurar la ejecución del proyecto minero. Esto de conformidad con la Resolución vigente para la fecha de radicación de la propuesta.

Patrimonio remanente: \$ 40.223.873.432,28 (información tomada del reporte de la evaluación económica realizada el 15/MAR/2023)

Enlace de acceso: https://anmgovco-my.sharepoint.com/:b:/r/personal/natalia_rozo_anm_gov_co/Documents/APM/INFO RMES%20AUDIENCIAS%202026/VICTORIA/EV%20ECONOMICA/PLACA%20504121.pdf?csf=1&web=1&e=PgVbnl

EVALUACIÓN AMBIENTAL: Según la evaluación del certificado ambiental realizada el **13 de diciembre 2023**, la propuesta para la extracción de los minerales **ARENAS, ASFALTO NATURAL, GRAVAS, RECEBO** en un área de **211,8651** hectáreas, ubicada en el municipio de **VICTORIA**, no se superpone con zonas donde las actividades mineras están prohibidas. Esto se debe a que, según la certificación ambiental emitida por la Corporación Autónoma Regional de Caldas - **CORPOCALDAS**, el área solicitada no está dentro de las áreas protegidas del Sistema Nacional de Áreas Protegidas (SINAP) ni en áreas de conservación in situ (In Situ) de esta entidad. Por lo tanto, el área propuesta CUMPLE con los requisitos ambientales para realizar actividades mineras. Es importante señalar que lo anterior no exime al interesado de obtener las licencias o permisos ambientales correspondientes.

Enlace de acceso: [Evaluación Ambiental PCC - 504121](#)

2. INFORME DE EVALUACIÓN DE LA PROPUESTA DE CONTRATO DE CONCESIÓN No. OG2-14511

EVALUACIÓN JURÍDICA: En evaluación jurídica realizada el día 29 de abril del 2026, se determinó que la propuesta cumple con los requerimientos de capacidad jurídica, por lo que se recomienda la celebración de audiencia pública minera.

Enlace de acceso: [OG2-14511](#)

EVALUACIÓN TÉCNICA: En evaluación técnica realizada el día 25 de junio de 2024, se determinó que la propuesta de contrato de concesión presentada por (37666) **ACTIVOS MINEROS DE COLOMBIA S.A.S.** para **MINERALES DE ORO Y SUS CONCENTRADOS, MINERALES DE PLATINO (INCLUYE PLATINO, PALADIO, RUTENIO, RODIO, OSMIO) Y SUS CONCENTRADOS** en un área de 1390,6892 hectáreas y localizada en los municipios de **MARQUETALIA, SAMANÁ y VICTORIA**, CUMPLE técnicamente con los requisitos técnicos en lo referente a área y Programa Mínimo Exploratorio. Adicionalmente dentro del área se evidencian construcciones rurales, el proponente debe dar cumplimiento a lo estipulado en el ítem a) del artículo 35 de la ley 685 de 2001, una vez otorgado el contrato para poder realizar sus actividades mineras.

Enlace de consulta: [2. Evaluación Técnica - OneDrive](#)

EVALUACIÓN ECONÓMICA: La aplicación de las evaluaciones económicas entró en vigencia el 09 de junio de 2015, esto en virtud del artículo 22 de la Ley 1753 de 2015; así las cosas, la placa OG2-14511 no se evalúa económicamente toda vez que la fecha de radicación inicial fue el 02/JUL/2013.

Enlace de acceso:

https://anmgovco-my.sharepoint.com/:b:/r/personal/natalia_rozo_anm_gov_co/Documents/APM/INFORMES%20AUDIENCIAS%202026/VICTORIA/EV%20ECONOMICA/PLACA%20OG2-14511.pdf?csf=1&web=1&e=TZM7Vr

EVALUACIÓN AMBIENTAL: Según la evaluación del certificado ambiental realizada el **01 de noviembre de 2023**, la propuesta para la extracción de los **MINERALES DE ORO Y SUS CONCENTRADOS, MINERALES DE PLATINO (INCLUYE PLATINO, PALADIO, RUTENIO, RODIO, OSMIO) Y SUS CONCENTRADOS** en un área de **1.390,6892** hectáreas, ubicada en el municipio de **MARQUETALIA, SAMANÁ, VICTORIA**, no se superpone con zonas donde las actividades mineras están prohibidas. Esto se debe a que, según la certificación ambiental emitida por la Corporación Autónoma Regional de Caldas - **CORPOCALDAS**, el área solicitada no está dentro de las áreas protegidas del Sistema Nacional de Áreas Protegidas (SINAP) ni en áreas de conservación in situ (In Situ) de esta entidad. Por lo tanto, el área propuesta CUMPLE con los requisitos ambientales para realizar actividades mineras. Es importante señalar que lo anterior no exime al interesado de obtener las licencias o permisos ambientales correspondientes.

Enlace de acceso: [Evaluación Ambiental PCC - OG2-14511](#)

3. INFORME DE EVALUACIÓN DE LA PROPUESTA DE CONTRATO DE CONCESIÓN No. 504118

EVALUACIÓN JURÍDICA: En evaluación jurídica realizada el día 29 de abril del 2026, se determinó que la propuesta cumple con los requerimientos de capacidad jurídica, por lo que se recomienda la celebración de audiencia pública minera.

Enlace de acceso: [504118](#)

EVALUACIÓN TÉCNICA: En evaluación técnica realizada el día 9 de noviembre de 2022, se determinó que la propuesta de contrato de concesión presentada por (83383) DANIEL FERNANDO ARENAS LEON para ARENAS, ASFALTO NATURAL, GRAVAS, RECEBO en un área de 96,7461 hectáreas y localizada en el municipio de VICTORIA, CUMPLE técnicamente con los requisitos técnicos en lo referente a área y Programa Mínimo Exploratorio.

Enlace de consulta: [2. Evaluación Técnica - OneDrive](#)

EVALUACIÓN ECONÓMICA: De conformidad con la evaluación Económica realizada el 08/NOV/2022, el proponente DANIEL FERNANDO ARENAS LEON demostró que cuenta con los recursos suficientes para asegurar la ejecución del proyecto minero. Esto de conformidad con la Resolución vigente para la fecha de radicación de la propuesta.

Patrimonio remanente: \$ 40.567.465.731,26 (información tomada del reporte de la evaluación económica realizada el 08/NOV/2022)

Enlace de acceso: https://anmgovco-my.sharepoint.com/:b:/r/personal/natalia_rozo_anm_gov_co/Documents/APM/INFO RMES%20AUDIENCIAS%202026/VICTORIA/EV%20ECONOMICA/PLACA%20504118.pdf?csf=1&web=1&e=UIFtml

EVALUACIÓN AMBIENTAL: Según la evaluación del certificado ambiental realizada el **13 de diciembre 2023**, la propuesta para la extracción de los minerales **ARENAS, ASFALTO NATURAL, GRAVAS, RECEBO** en un área de **96,7461** hectáreas, ubicada en el municipio de **VICTORIA**, no se superpone con zonas donde las actividades mineras están prohibidas. Esto se debe a que, según la certificación ambiental emitida por la Corporación Autónoma Regional de Caldas - **CORPOCALDAS**, el área solicitada no está dentro de las áreas protegidas del Sistema Nacional de Áreas Protegidas (SINAP) ni en áreas de conservación in situ (In Situ) de esta entidad. Por lo tanto, el área propuesta CUMPLE con los requisitos ambientales para realizar actividades mineras. Es importante señalar que lo anterior no exime al interesado de obtener las licencias o permisos ambientales correspondientes.

Enlace de acceso: [Evaluación Ambiental PCC - 504118](#)

4. INFORME DE EVALUACIÓN DE LA PROPUESTA DE CONTRATO DE CONCESIÓN No. 504119

EVALUACIÓN JURÍDICA: En evaluación jurídica realizada el día 29 de abril del 2026, se determinó que la propuesta cumple con los requerimientos de capacidad jurídica, por lo que se recomienda la celebración de audiencia pública minera.

Enlace de acceso: [504119](#)

EVALUACIÓN TÉCNICA: En evaluación técnica realizada el día 20 de abril de 2022, se determinó que la propuesta de contrato de concesión presentada por (83383) DANIEL FERNANDO ARENAS LEON para ARENAS, ASFALTO NATURAL, GRAVAS, RECEBO en un área de 191,0181 hectáreas y localizada en los municipios de LA DORADA y VICTORIA, CUMPLE técnicamente con los requisitos técnicos en lo referente a área y Programa Mínimo Exploratorio.

Enlace de consulta: [2. Evaluación Técnica - OneDrive](#)

EVALUACIÓN ECONÓMICA: De conformidad con la evaluación Económica realizada el 21/ABR/2022, el proponente DANIEL FERNANDO ARENAS LEON demostró que cuenta con los recursos suficientes para asegurar la ejecución del proyecto minero. Esto de conformidad con la Resolución vigente para la fecha de radicación de la propuesta.

Patrimonio remanente: \$ 44.653.891.414,89 (información tomada del reporte de la evaluación económica realizada el 21/ABR/2022)

Enlace de acceso: https://anmgovco-my.sharepoint.com/:b:/r/personal/natalia_rozo_anm_gov_co/Documents/APM/INFO RMES%20AUDIENCIAS%202026/VICTORIA/EV%20ECONOMICA/PLACA%20504119.pdf?csf=1&web=1&e=xgBzSR

EVALUACIÓN AMBIENTAL: Según la evaluación del certificado ambiental realizada el **13 de diciembre 2023**, la propuesta para la extracción de los minerales **ARENAS, ASFALTO NATURAL, GRAVAS, RECEBO** en un área de **191,0181** hectáreas, ubicada en el municipio de **LA DORADA, VICTORIA**, no se superpone con zonas donde las actividades mineras están prohibidas. Esto se debe a que, según la certificación ambiental emitida por la Corporación Autónoma Regional de Caldas - **CORPOCALDAS**, el área solicitada no está dentro de las áreas protegidas del Sistema Nacional de Áreas Protegidas (SINAP) ni en áreas de conservación in situ (In Situ) de esta entidad. Por lo tanto, el área propuesta CUMPLE con los requisitos ambientales para realizar actividades mineras. Es importante señalar que lo anterior no exime al interesado de obtener las licencias o permisos ambientales correspondientes.

Enlace de acceso: [Evaluación Ambiental PCC -504119](#)

5. INFORME DE EVALUACIÓN DE LA PROPUESTA DE CONTRATO DE CONCESIÓN No. 511410

EVALUACIÓN JURÍDICA: En evaluación jurídica realizada el día 29 de abril del 2026, se determinó que la propuesta cumple con los requerimientos de capacidad jurídica, por lo que se recomienda la celebración de audiencia pública minera.

Enlace de acceso: [511410](#)

EVALUACIÓN TÉCNICA: En evaluación técnica realizada el día 10 de diciembre de 2025, se determinó que la propuesta de contrato de concesión presentada por (99712) INVERSIONES AGROPECUARIAS Y URBANAS GÓMEZ DAZA S.A.S. para ARENAS, GRAVAS en un área de 1684,1048 hectáreas y localizada en los municipios de LA DORADA y VICTORIA, CUMPLE técnicamente con los requisitos técnicos en lo referente a área y Programa Mínimo Exploratorio.

Enlace de consulta: [2. Evaluación Técnica - OneDrive](#)

EVALUACIÓN ECONÓMICA: De conformidad con la evaluación Económica realizada el 10/DIC/2025, el proponente INVERSIONES AGROPECUARIAS Y URBANAS GÓMEZ DAZA S.A.S demostró que cuenta con los recursos suficientes para asegurar la ejecución del proyecto minero. Esto de conformidad con la Resolución vigente para la fecha de radicación de la propuesta.

Patrimonio remanente: \$1.238.845.438,00 (información tomada del reporte de la evaluación económica realizada el 10/DIC/2025)

Enlace de acceso:

https://anmgovco-my.sharepoint.com/:b:/r/personal/natalia_rozo_anm_gov_co/Documents/APM/INFORMES%20AUDIENCIAS%202026/VICTORIA/EV%20ECONOMICA/PLACA%20511410.pdf?csf=1&web=1&e=z3HmIl

EVALUACIÓN AMBIENTAL: Según la evaluación del certificado ambiental realizada el **11 de agosto 2025**, la propuesta para la extracción de los minerales **ARENAS, GRAVAS** en un área de **1684,1048** hectáreas, ubicada en el municipio de **LA DORADA, VICTORIA**, no se superpone con zonas donde las actividades mineras están prohibidas. Esto se debe a que, según la certificación ambiental emitida por la Corporación Autónoma Regional de Caldas - **CORPOCALDAS**, el área solicitada no

está dentro de las áreas protegidas del Sistema Nacional de Áreas Protegidas (SINAP) ni en áreas de conservación in situ (In Situ) de esta entidad. Por lo tanto, el área propuesta CUMPLE con los requisitos ambientales para realizar actividades mineras. Es importante señalar que lo anterior no exime al interesado de obtener las licencias o permisos ambientales correspondientes.

Enlace de acceso: [Evaluación Ambiental PCC - 511410](#)

6. INFORME DE EVALUACIÓN DE LA PROPUESTA DE CONTRATO DE CONCESIÓN No.503958

EVALUACIÓN JURÍDICA: En evaluación jurídica realizada el día 29 de abril del 2026, se determinó que la propuesta cumple con los requerimientos de capacidad jurídica, por lo que se recomienda la celebración de audiencia pública minera.

Enlace de acceso: [503958](#)

EVALUACIÓN TÉCNICA: En evaluación técnica realizada el día 1 de febrero de 2022, se determinó que la propuesta de contrato de concesión presentada por (83383) DANIEL FERNANDO ARENAS LEON para ARENAS, ASFALTO NATURAL, GRAVAS, RECEBO en un área de 584,1379 hectáreas y localizada en el municipio de VICTORIA, CUMPLE técnicamente con los requisitos técnicos en lo referente a área y Programa Mínimo Exploratorio.

Enlace de consulta: [2. Evaluación Técnica - OneDrive](#)

EVALUACIÓN ECONÓMICA: De conformidad con la evaluación Económica realizada el 08/MAR/2022, el proponente DANIEL FERNANDO ARENAS LEON demostró que cuenta con los recursos suficientes para asegurar la ejecución del proyecto minero. Esto de conformidad con la Resolución vigente para la fecha de radicación de la propuesta.

Patrimonio remanente: \$ 40.679.102.053,43 (información tomada del reporte de la evaluación económica realizada el 08/MAR/2022)

Enlace de acceso: https://anmgovco-my.sharepoint.com/:b:/r/personal/natalia_rozo_anm_gov_co/Documents/APM/INFO/RMES%20AUDIENCIAS%202026/VICTORIA/EV%20ECONOMICA/PLACA%20503958.pdf?csf=1&web=1&e=INtOQI

EVALUACIÓN AMBIENTAL: Según la evaluación del certificado ambiental realizada el **13 de diciembre de 2023**, la propuesta para la extracción de los minerales **ARENAS, ASFALTO NATURAL, GRAVAS, RECEBO** en un área de **584,1379**

hectáreas, ubicada en el municipio de **VICTORIA**, no se superpone con zonas donde las actividades mineras están prohibidas. Esto se debe a que, según la certificación ambiental emitida por la Corporación Autónoma Regional de Caldas - **CORPOCALDAS**, el área solicitada no está dentro de las áreas protegidas del Sistema Nacional de Áreas Protegidas (SINAP) ni en áreas de conservación in situ (In Situ) de esta entidad. Por lo tanto, el área propuesta CUMPLE con los requisitos ambientales para realizar actividades mineras. Es importante señalar que lo anterior no exime al interesado de obtener las licencias o permisos ambientales correspondientes.

Enlace de acceso: [Evaluación Ambiental PCC - 503958](#)

7. INFORME DE EVALUACIÓN DE LA PROPUESTA DE CONTRATO DE CONCESIÓN No.512287

EVALUACIÓN JURÍDICA: En evaluación jurídica realizada el día 29 de abril del 2026, se determinó que la propuesta cumple con los requerimientos de capacidad jurídica, por lo que se recomienda la celebración de audiencia pública minera.

Enlace de acceso: [512287](#)

EVALUACIÓN TÉCNICA: En evaluación técnica realizada el día 20 de marzo de 2026, se determinó que la propuesta de contrato de concesión presentada por (99712) INVERSIONES AGROPECUARIAS Y URBANAS GÓMEZ DAZA S.A.S. para ARENAS, GRAVAS en un área de 349,0877 hectáreas y localizada en los municipios de LA DORADA y VICTORIA, CUMPLE técnicamente con los requisitos técnicos en lo referente a área y Programa Mínimo Exploratorio. Adicionalmente Dentro del área se evidencian construcciones rurales, el proponente debe dar cumplimiento a lo estipulado en el ítem a) del artículo 35 de la ley 685 de 2001, una vez otorgado el contrato para poder realizar sus actividades mineras.

Enlace de consulta: [2. Evaluación Técnica - OneDrive](#)

EVALUACIÓN ECONÓMICA: De conformidad con la evaluación Económica realizada el 20/MAR/2026, el proponente INVERSIONES AGROPECUARIAS Y URBANAS GÓMEZ DAZA S.A.S demostró que cuenta con los recursos suficientes para asegurar la ejecución del proyecto minero. Esto de conformidad con la Resolución vigente para la fecha de radicación de la propuesta.

Patrimonio remanente: \$894.361.883,37 (información tomada del reporte de la evaluación económica realizada el 20/MAR/2026)

Enlace de acceso:

https://anmgovco-my.sharepoint.com/:b:/r/personal/natalia_rozo_anm_gov_co/Documents/APM/INFORMES%20AUDIENCIAS%202026/VICTORIA/EV%20ECONOMICA/PLACA%20512287.pdf?csf=1&web=1&e=pqapfk

EVALUACIÓN AMBIENTAL: Según la evaluación del certificado ambiental realizada el **18 de febrero 2026**, la propuesta para la extracción de los minerales **ARENAS, GRAVAS** en un área de **349,0877** hectáreas, ubicada en el municipio de **VICTORIA-LA DORADA**, no se superpone con zonas donde las actividades mineras están prohibidas. Esto se debe a que, según la certificación ambiental emitida por la Corporación Autónoma Regional de Caldas - **CORPOCALDAS**, el área solicitada no está dentro de las áreas protegidas del Sistema Nacional de Áreas Protegidas (SINAP) ni en áreas de conservación en sitio (In Situ) de esta entidad. Por lo tanto, el área propuesta CUMPLE con los requisitos ambientales para realizar actividades mineras. Es importante señalar que lo anterior no exime al interesado de obtener las licencias o permisos ambientales correspondientes.

Enlace de acceso: [Evaluación Ambiental PCC - 512287](#)